



MTX-StarEnergy Family

Driver ETH-USB

Índice

Instalación Driver ETH-USB.....	3
1. Introducción.....	3
2. Instalación.....	3
2.1 nstalar Qectel.....	3
2.2 Verificar Windows.....	4
2.3 Drivers Qectel	4
2.4 Tarjeta.....	4
2.5 Verificar tarjeta.....	5
2.6 Configurar interfaz	5
2.7 Acceso.....	5
3. Revisiones del documento.....	5
Contacto de oficinas y soporte	6

Instalación Driver ETH-USB

1. Introducción

La presente guía tiene como propósito describir el procedimiento de instalación del driver Ethernet-USB para los equipos MTX-StarEnergy-M, MTX-StarEnergy-M2 y MTX-StarEnergy-E.

2. Instalación

2.1 Instalar Quectel

Instala Quectel_LTE_Windows_USB_Driver_V2.1.5

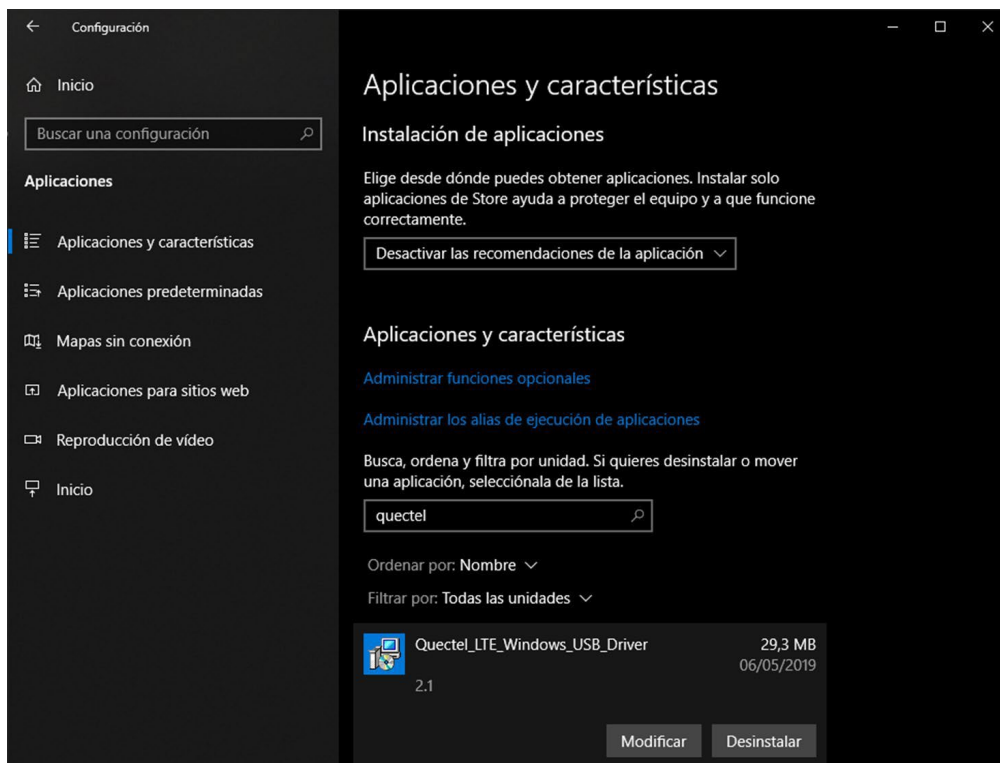

2.2 Verificar Windows

Verifica la versión de Windows del Host.

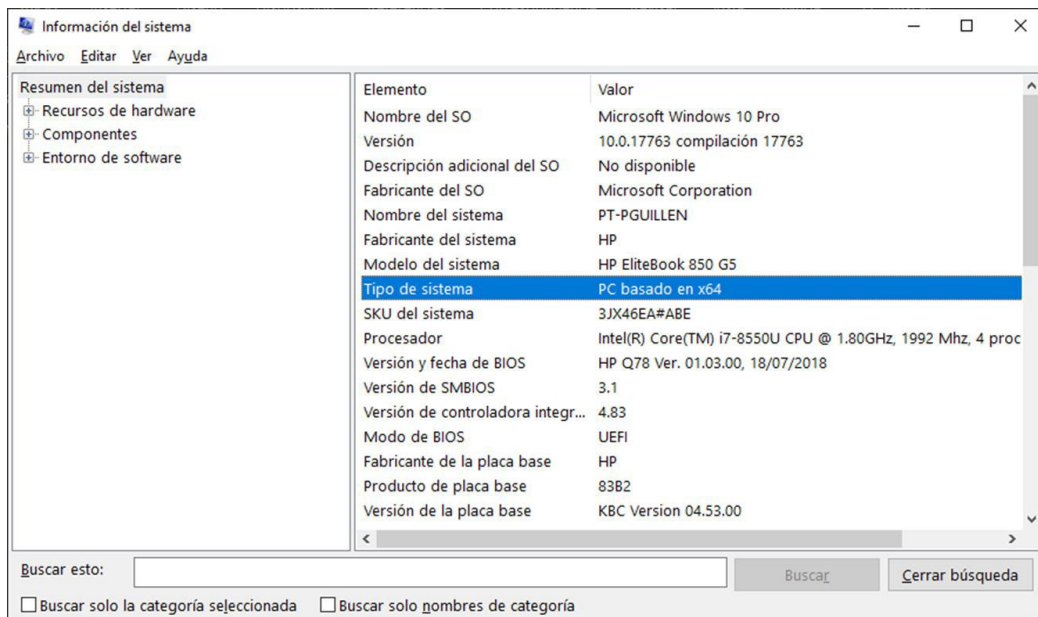

2.3 Drivers Quectel

Instala quectel-ecm-drivers--v1.0.2-0505. Para ello ejecute ecm_driver_setup.exe para 64 o 32 bits y seleccione la opción 1.

- quectel-ecm-drivers--v1.0.2-0505\drivers\ecm_driver_setup64.exe
- quectel-ecm-drivers--v1.0.2-0505\drivers\ecm_driver_setup32.exe

2.4 Tarjeta

Conecta una tarjeta.

2.5 Verificar tarjeta

Verifica que la tarjeta de red Quectel ECM se ha creado.

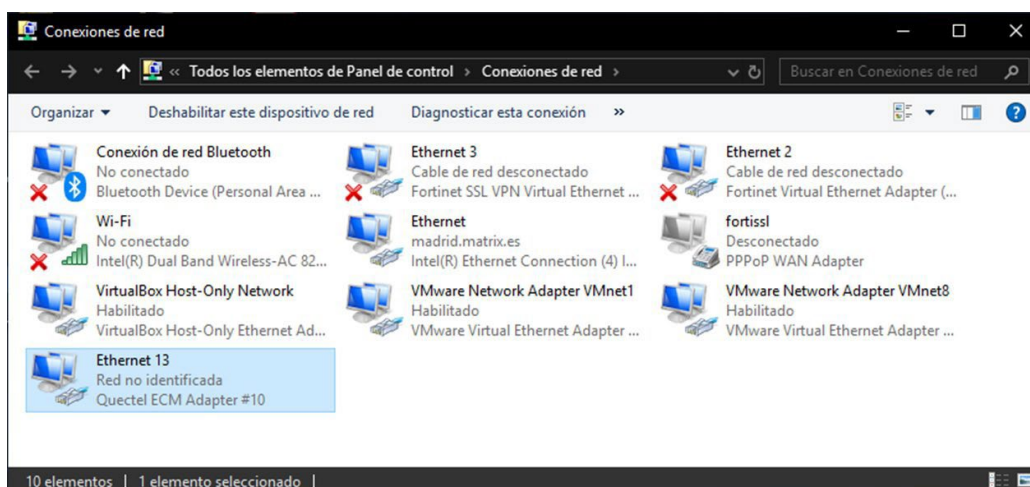

2.6 Configurar interfaz

Configura la interfaz de red con una IP 192.168.1.X, donde X es diferente de 2 y en el rango 1-255.

2.7 Acceso

Accede a la interfaz web 192.168.1.2.

3. Revisiones del documento

Revisión	Fecha	Descripción
1.0	14/05/2019	Primera versión del documento

Contacto de oficinas y soporte

ESPAÑA

C/ Alejandro Sánchez 109
28019 Madrid

Teléfono: +34.915602737
Email: contact@webdyn.com

FRANCIA

26 Rue des Gaudines
78100 Saint-Germain-en-Laye

Teléfono: +33.139042940
Email: contact@webdyn.com

INDIA

803-804 8th floor, Vishwadeep Building
District Centre, Janakpurt, 110058 Delhi

Teléfono: +91.1141519011
Email: contact@webdyn.com

PORTUGAL

Av. Coronel Eduardo Galhardo 7-1°C
1170-105 Lisboa

Teléfono: +351.218162625
Email: comercial@lusomatrix.pt

TAIWAN

5F, No. 4, Sec. 3 Yanping N. Rd.
Datong Dist. Taipei City, 103027

Teléfono: +886.965333367
Email: contact@webdyn.com

SOPORTE

Oficinas Madrid

Teléfono: +34.915602737
Email: iotsupport@mtxm2m.com

Oficinas Saint-Germain-en-Laye

Teléfono: +33.139042940
Email: support@webdyn.com

Oficinas Delhi

Teléfono: +91.1141519011
Email: support-india@webdyn.com

Oficinas Taipei City

Teléfono: +886.905655535
Email: iotsupport@mtxm2m.com